

Camera Poelweg Wieringen.

Voor bewaking, heb ik een op afstand bestuurbare camera gemonteerd, die tevens gericht kan worden op de Poelweg. U kunt hier ook gebruik van maken

Om de camera op afstand te besturen is er software nodig die in Internet Explorer geïmplementeerd moet worden. **Na installatie** van de software (PlayerPT.cab) kan het ook gebruikt worden in Firefox van Mozilla met de plugin "IE-Tab".

Om deze software te installeren, dient tijdelijk de beveiliging van IE voor DivX-stuurelementen uitgezet te worden.

Dat gaat als volgt: (**LET OP DE ROOD OMRANDE TEKST**)

1. Open Internet Explorer, klik **Extra - Internetopties**.
2. Klik op **Tabblad Beveiliging - Aangepast niveau** knop.

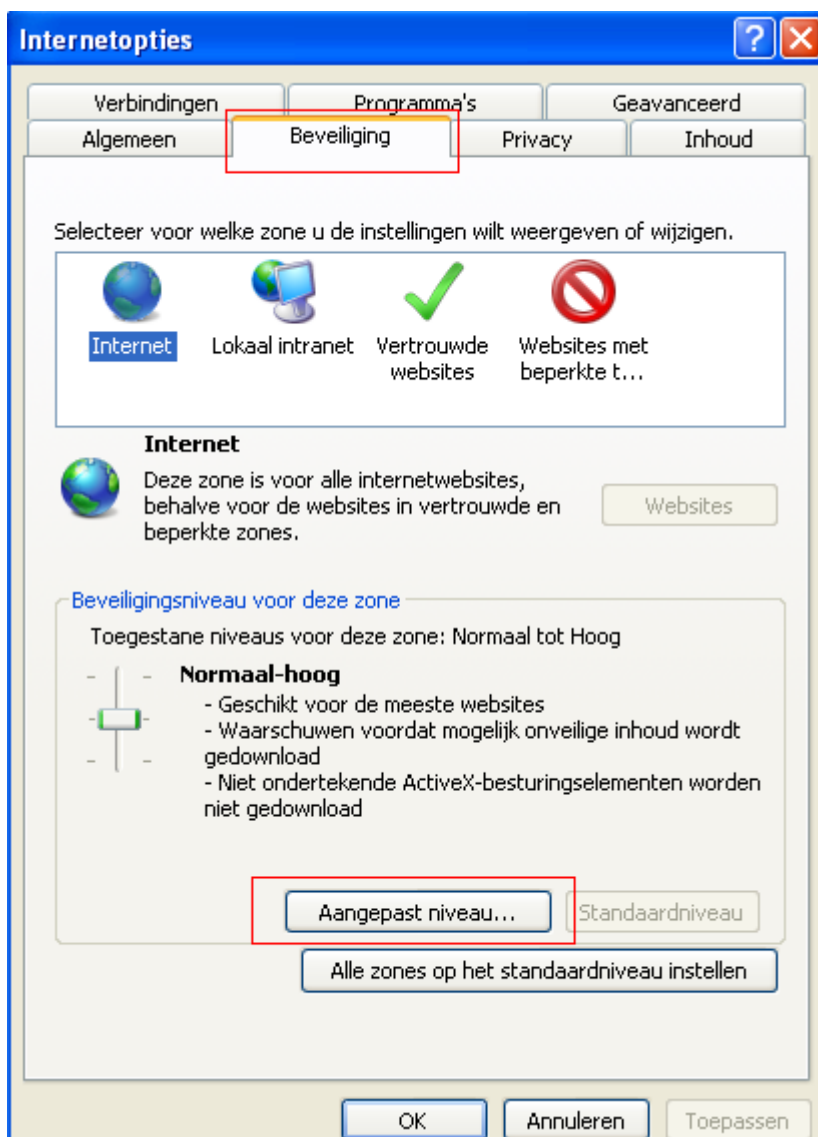

kies de **rood** omrande onderwerpen, waarna vervolgens de 2 onderwerpen onder ActiveX **tijdelijk** aangevinkt moet worden (zie voorbeeld):

Download niet ondertekende ActiveX Control – Prompt

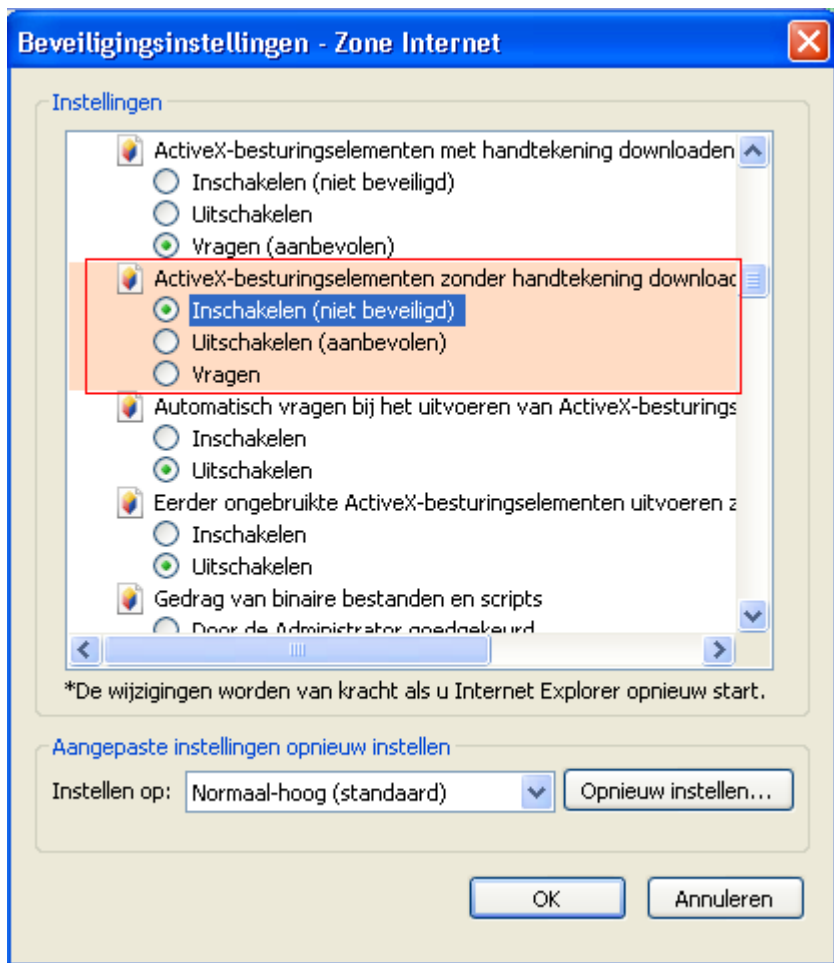

en de volgende:

Initialiseren en ActiveX-besturingselementen die niet markeren als veilig – Prompt

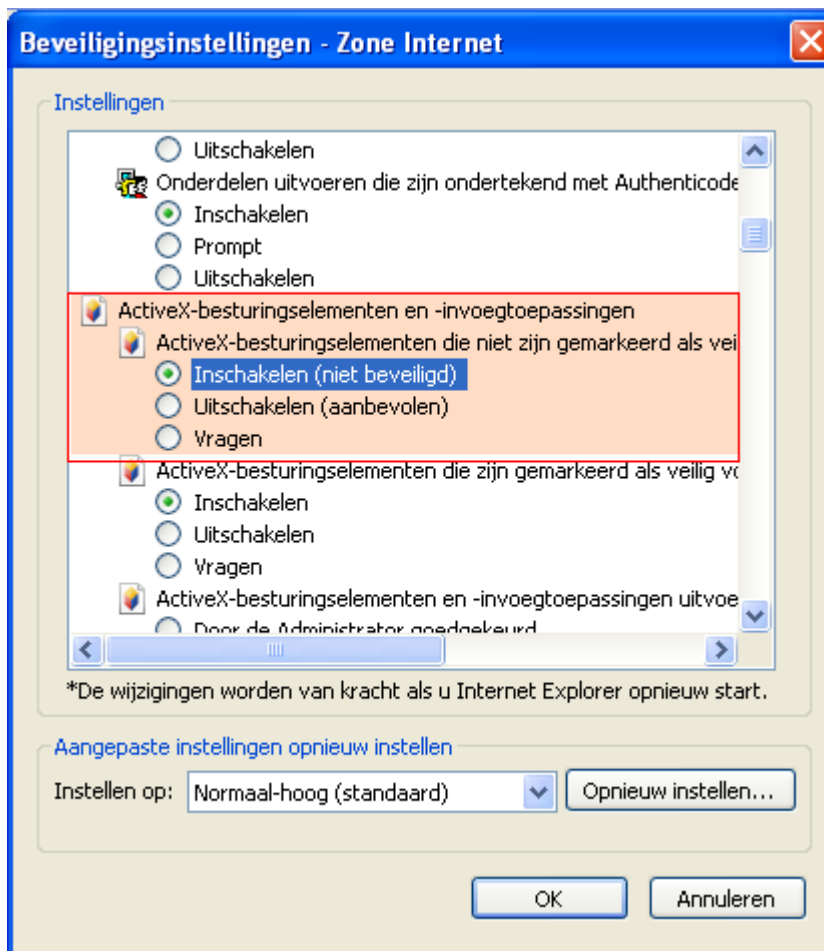

3. Klik op OK en op Toepassen

Ga naar het startscherm van Internet Explorer.

In de URL balk intikken:

<http://pa0bbc.dyndns.org>

U krijgt een inlog venster te zien, daar vult u in:

Gebruiker : wieringen (kleine letters)

Wachtwoord : poelweg (kleine letters)

Aanvinken: wachtwoord onthouden en klik op OK



Er zal nu contact gemaakt worden met de camera, maar deze kan door afwezigheid van de software in IE het monitor venster niet openen en er zal een balk verschijnen met de boodschap:



Door op deze balk te klikken zal de volgende boodschap verschijnen:

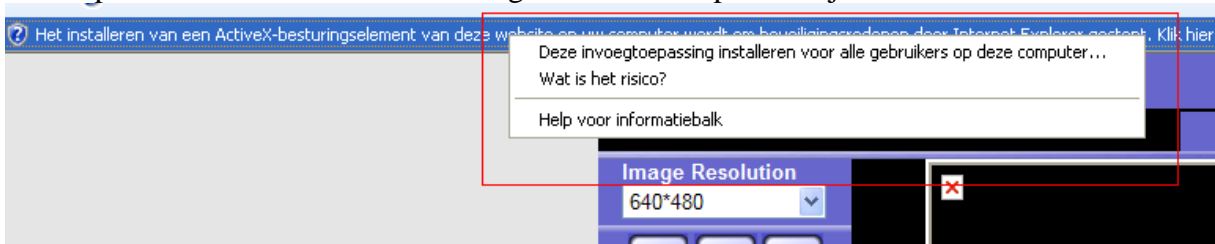

Klik op: **Deze invoegtoepassing installeren voor alle gebruikers op deze computer....**

De PlayerPT.cab software zal nu geïnstalleerd worden en in het monitor scherm zal een beeld verschijnen. of op View video klikken .

Hierna de beveiliging instellingen in Extra<>Beveiliging<> en alle zones op standaard niveau instellen terug zetten.

Veel suc6

Bob Delorme (pa0bbc)